



**EXCMO. AYUNTAMIENTO DE
MARBELLA**
DELEGACION DE CULTURA Y ENSEÑANZA

Referencia.	JCGR/05/09
Fecha.	10/07/09
Incidencia.	Peligro de derribo por soterramiento de tubos de la red de saneamiento.
Denominación /es.	Patrimonio industrial. Acequia/acueducto. Finales del XIX principios del XX.
Localización / Accesos.	Arroyo Benabolá, entre su desembocadura y la plaza de toros de Puerto Banús. Acceso por urbanización la Alzambra.
Antecedentes.	.
Catalogación.	No
Protección.	No
Riesgo previsible.	A pesar de no tener protección, al ocupar el lecho del río parece estar libre de cualquier actividad urbanística.
Incidencias previsible.	Deterioro producto de causas naturales, especialmente en el cimientto del pilar por la erosión del agua.
Propuesta de medidas de protección preventivas.	Refuerzo de los cimientos del pilar central, actuación que será ejecutada por la empresa que realiza el soterramiento de tubos.
Recomendaciones	Visita de inspección, al menos una vez al año, para comprobar su estado.





**EXCMO. AYUNTAMIENTO DE
MARBELLA**
DELEGACION DE CULTURA Y ENSEÑANZA

Dos arcos que descansan sobre pilar situado en el lecho del arroyo. En el lado este se aprecia un salto de agua. A ambos lados desaparece el canal de agua.

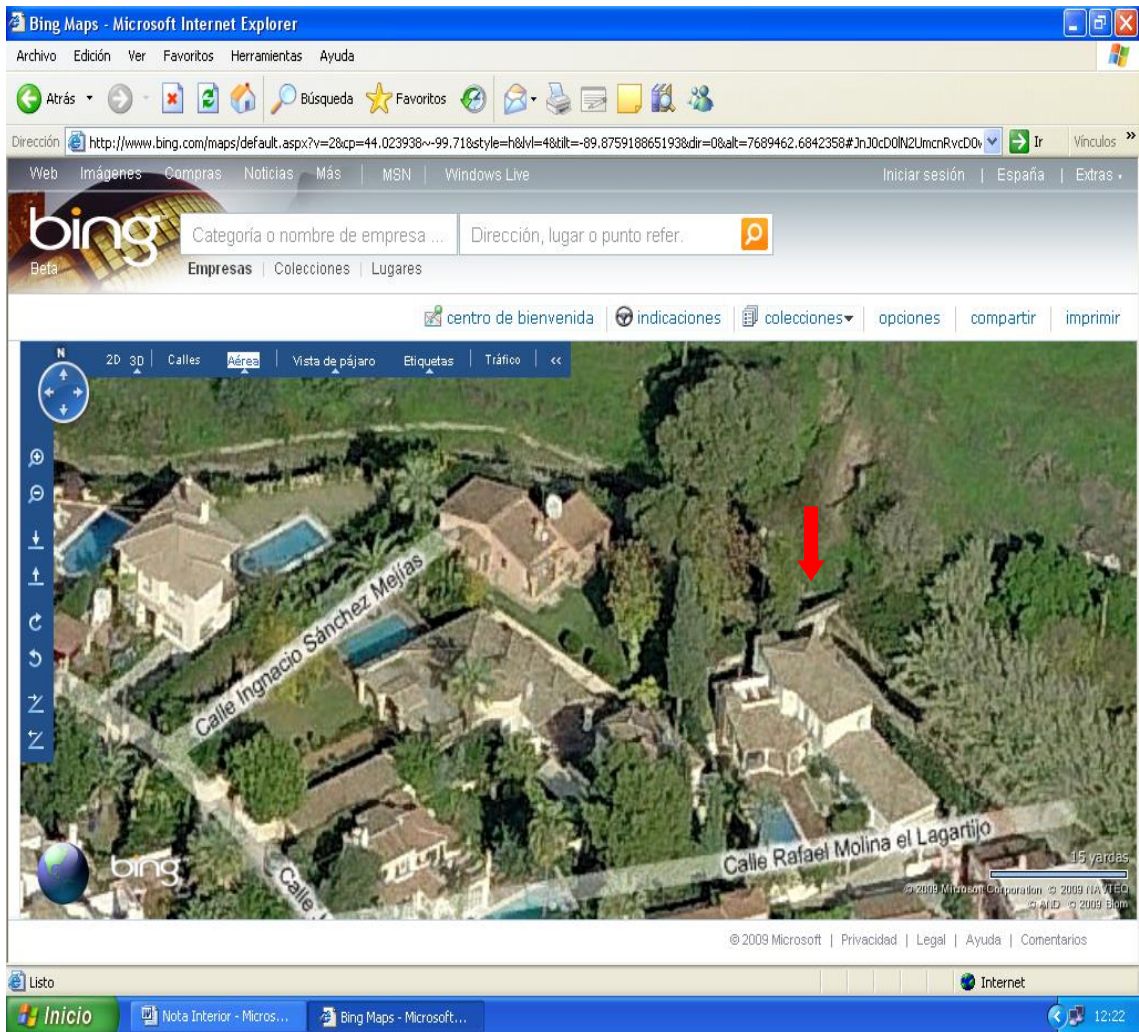

Juan Carlos García Romero

Inspector Delegación de Cultura. Marbella 13 de julio de 2009.

Plaza Altamirano, s/n. 29600 Marbella (Málaga)
Teléfono: 952 82 50 35 Fax: 952 82 34 43
e-mail: delegacioncultura@marbella.es